Pełnokolorowy Domyślna liniatura rastra

# ZEMBRZUSCY herbu DOLIWA

1 dzieci z pierwszego związku
2 dzieci z drugiego związku

- Antoni x1 Szymońska Katarzyna
  - córka
  - Ludwik Bartłomiej d: 1905 x1 Kurzątkowska Anna d: 1896
    - Władysław b: 1845 d: 1911 x1 Boduszyńska Zofia b: 1844 d: 1923
      - Zofia b: 1868 d: 1947
      - Maria b: 1869 d: 1963
      - Ludwik b: 1874 d: 1937 x1 Kochanowska Zofia b: 1885 d: 1928
        - Maria b: 1906 d: 1982 x1 Świerczewski Stefan b: 1897 d: 1954
          - Maria b: 1927
          - Wojciech b: 1929 x1 Myszkowska Teresa b: 1936
            - Katarzyna b: 1957 x1 Ajdukiewicz Cezary b: 1954
        - Hanna b: 1908 d: 1981 x1 Dąbrowski Tadeusz b: 1898 d: 1981
          - Krzysztof b: 1931 d: 1979 x1 Śląska Iwona b: 1935 x2 Wolska Wanda b: 1936
            - Jan Krzysztof (Kuba) 1 b: 1958 x1 Wedel Léonie b: 1962
              - Melchior Kazimierz b: 1991
              - Benedykt Johannes b: 1993
            - Małgorzata 1 b: 1959 x1 Le Guellec, Jean Hervé b: 1951
              - Jean Christophe b: 1985
          - Zofia b: 1933 x1 Zinserling Andrzej b: 1929
            - Anna Natalia b: 1959
          - Tadeusz (Mops) b: 1938 x1 Dębska Barbara b: 1937
            - Michał b: 1964 x1 Tremblay Louisette b: 1966
              - Isabelle b: 1994
              - Sophie b: 1996
        - Zofia b: 1909 d: 1994 x1 Olszowski Tadeusz b: 1907 d: 1988
          - Stefan b: 1936 d: 2004 x1 Coates Patricia b: 1934 d: 1994
            - Catharine b: 1961 x1 Kesley Nicholas b: 1960
              - Oliver b: 1990
              - Sophie b: 1992
              - Rory b: 1994
            - Mark b: 1962 x1 Muirhead Alison b: 1966
              - Eleonore b: 1994
              - Harvey b: 1996
              - Jake b: 1999
            - Susan b: 1963 x1 Down Stephen b: 1961
              - Rebecca b: 1992
              - Jack b: 1994
              - Elspeth b: 1996
            - Gregory b: 1968 x1 Bircher Veronica b: 1968
              - Lara b: 1997
              - Zofia b: 1999
              - Max Stefan b: 2002
          - Andrzej b: 1938 d: 1996 x1 Salicath Mette b: 1936 d: 1992 x2 Foster Stephanie b: 1940 d: 1994
            - Jan 1 b: 1962 x1 McKillen Michaela b: 1967
              - Kane b: 1997
              - Lucas b: 1999
              - Gia b: 2001
              - Galia b: 2002
            - Kristina (Didi) 1 b: 1963
              - Natasha b: 1990
            - Nicholas 1 b: 1967 x1 Kjaergaard Helen b: 1967
              - Viktor b: 1999
              - Emma b: 2001
            - Dominic 2 b: 1972
          - Simon b: 1949 x1 Soderlind Kerstin b: 1952
            - Patrick b: 1977
            - Camilla b: 1979
            - James b: 1983
            - Rupert b: 1990
        - Róża b: 1912 d: 2000 x1 Lutosławski Zbigniew b: 1904 d: 1972
          - Wanda b: 1940 x1 Malewski Ryszard b: 1935
            - Małgorzata b: 1975

Pełnokolorowy Domyślna liniatura rastra

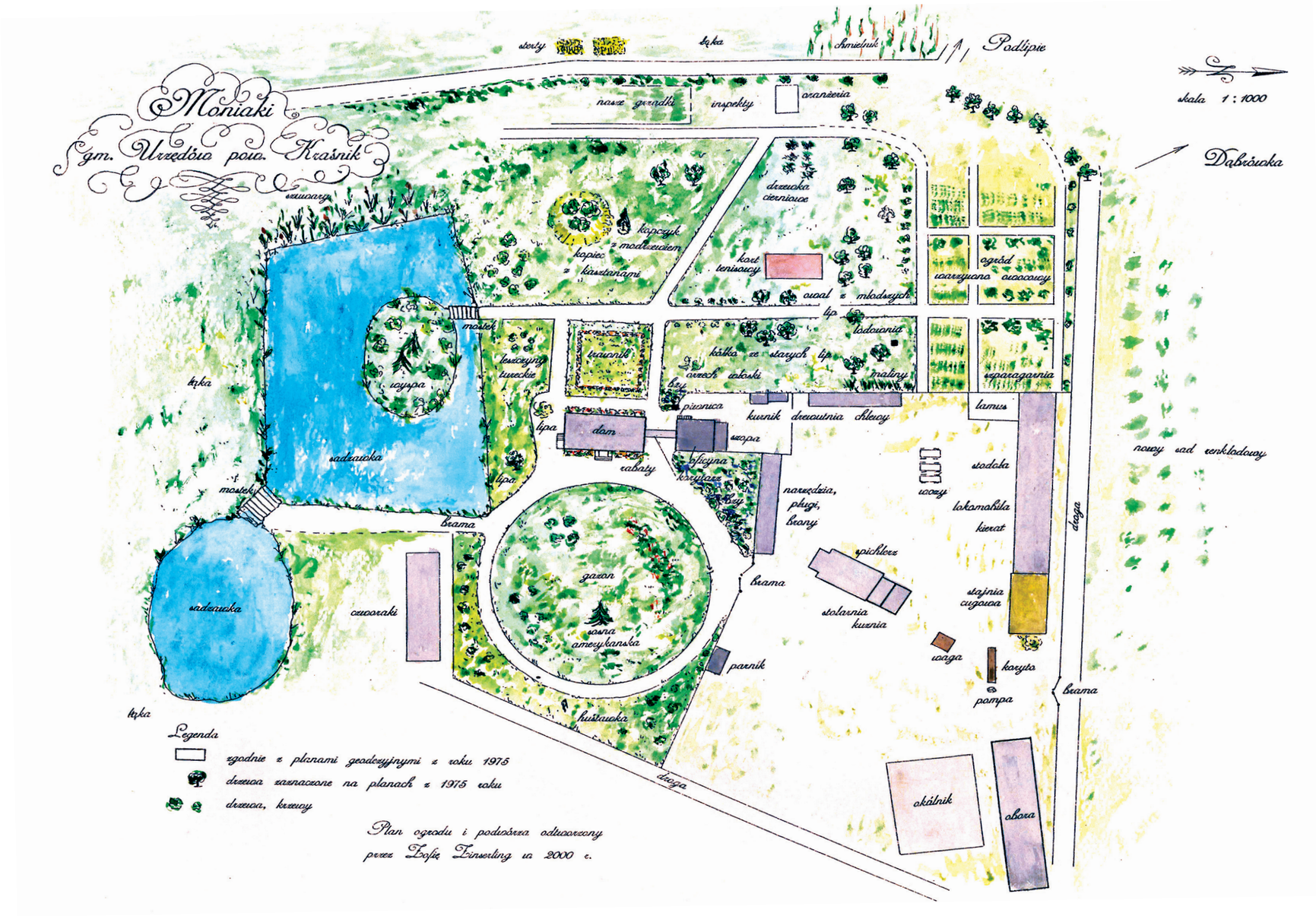


C:\Documents and Settings\User\Pulpit\DWOR\drzewo gen\drzewo zmniejszone.cdr
1 września 2010 09:15:38